



ALCALDÍA MUNICIPAL DE
Quibdó
NIT. 891680011-0

SECRETARÍA DE INFRAESTRUCTURA

SECRETARIA DE INFRAESTRUCTURA

1.

Dimensión:	<i>AMBIENTA</i>
Objetivo estratégico:	<i>Implementar soluciones de planificación territorial urbanas y rurales acordes al concepto de ECOTerritorio</i>
Programa:	<i>Quibdó avanza en su planificación</i>
Proyecto:	<i>La tarea continúa</i>
Meta:	<i>Gestionar la continuidad de megaproyectos estratégicos: malecón de Quibdó, centro de convenciones, central de abastos, intermodal de carga, vía circunvalar, hospital zona norte, sendero ecológico de Tutunendo y centro de visitantes, escenarios deportivos de juegos nacionales, acueducto y alcantarillado, Megacolegio en la Industrial, Jotaudó, centro ciudad mujer y proyecto Arquímedes.</i>
Avances:	<ul style="list-style-type: none"> ➤ <i>Realizaron reuniones con FONTUR E INVIAS para la financiación del Proyecto del Malecón</i> ➤ <i>Se realizaron reuniones con las diferentes entidades para la financiación de los recurso para los proyectos de Sendero Ecológico de Tutunendo, Escenarios Deportivos, Alcantarillado de Quibdó (40%), Aeroparque, Circunvalar y Central de Abasto</i> ➤ <i>Se han realizado socialización para ejecución del Proyecto</i>
Lugar intervención:	<i>Carrera 1 entre la calle 20 y 24 en el malecón, plaza de mercado, en las América (aeroparque), Tutunendo</i>
Características población beneficiada:	<i>La población beneficiada es todo el municipio de Quibdó sin distingo de raza (Mestiza, Indígena y Afro)</i>
Recursos Invertidos:	<i>Los recurso para invertir en estos proyecto está aproximadamente alrededor de \$ 162.000.000.000</i>
Medio de verificación:	<i>A través del contrato y convenios</i>



Quibdó Productivo, Territorio Competitivo!



Carrera Segunda No 24A - 32, Telefax 671 21 75 Código Postal: 270001.
Correo-e: alcaldia@quibdo-choco.gov.co, Quibdó - Chocó.



ALCALDÍA MUNICIPAL DE
Quibdó

NIT. 891680011-0

SECRETARÍA DE INFRAESTRUCTURA

MALECON



SENDERO ECOLOGICO DE TUTUNENDO

Levantamiento Topográfico Tutunendo - Cascada Sal de Frutas



Quibdó Productivo, Territorio Competitivo!



Gobernación del Chocó



Libertad y Orden
República de Colombia

Carrera Segunda No 24A - 32, Telefax 671 21 75 Código Postal: 270001.
Correo-e: alcaldia@quibdo-choco.gov.co, Quibdó - Chocó.



ALCALDÍA MUNICIPAL DE
Quibdó
NIT. 891680011-0

SECRETARÍA DE INFRAESTRUCTURA



ESCENARIOS DEPORTIVOS



Quibdó Productivo, Territorio Competitivo!



Carrera Segunda No 24A - 32, Telefax 671 21 75 Código Postal: 270001.
Correo-e: alcaldia@quibdo-choco.gov.co, Quibdó - Chocó.



ALCALDÍA MUNICIPAL DE
Quibdó
NIT. 891680011-0

SECRETARÍA DE INFRAESTRUCTURA



Quibdó Productivo, Territorio Competitivo!



Gobernación del Chocó



Libertad y Orden
República de Colombia

Carrera Segunda No 24A - 32, Telefax 671 21 75 Código Postal: 270001.
Correo-e: alcaldia@quibdo-choco.gov.co, Quibdó - Chocó.



ALCALDÍA MUNICIPAL DE
Quibdó
NIT. 891680011-0

SECRETARÍA DE INFRAESTRUCTURA

CIRCUNVALAR

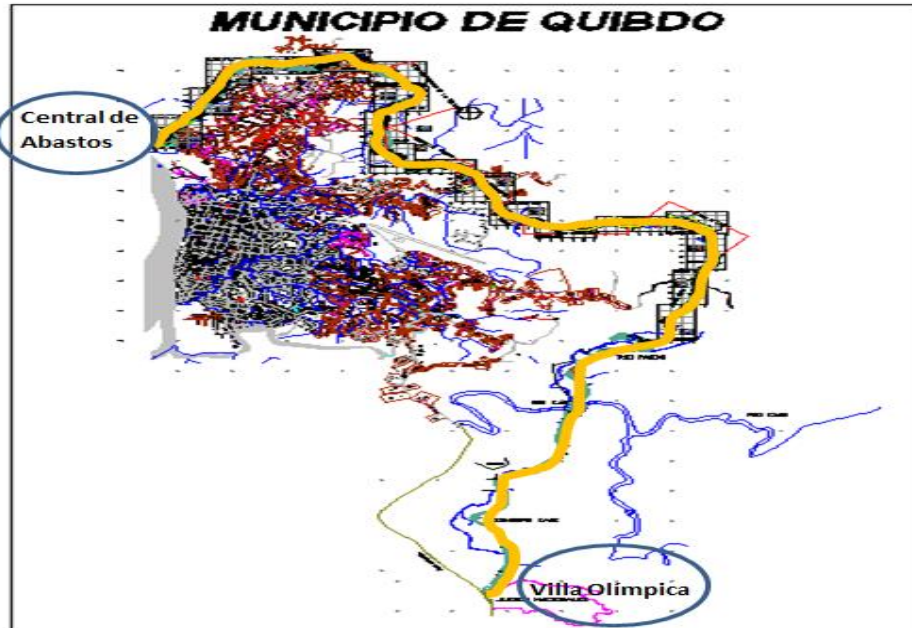

AEROPARQUE



Quibdó Productivo, Territorio Competitivo!



Carrera Segunda No 24A - 32, Telefax 671 21 75 Código Postal: 270001.
Correo-e: alcaldia@quibdo-choco.gov.co, Quibdó - Chocó.



ALCALDÍA MUNICIPAL DE
Quibdó

NIT. 891680011-0

SECRETARÍA DE INFRAESTRUCTURA

2.

Dimensión:	AMBIENTA
Objetivo estratégico:	Implementar soluciones de planificación territorial urbanas y rurales acordes al concepto de ECOTerritorio
Programa:	Quibdó avanza en su planificación
Proyecto:	La tarea continúa
Meta:	Realizar al menos 2 metas anuales incluidos en los planes de desarrollo comunales - Mis obras son amores
Avances:	<ul style="list-style-type: none"> ➤ Se realizó la contratación para la Construcción de un puente peatonal entre los barrios de la Yesquita y San Martín (\$ 225.203.920,00) ➤ “Mejoramiento De Vía Que Comunica Al Barrio Uribe Vélez Con La Urbanización De Las 1500 Viviendas En El Barrio Caraño De La Ciudad De Quibdó - Chocó”. (\$156.915.414,00) ➤ “Realizar La Construcción De Boxculvert En Concreto Reforzado Sección 3,5 X 5,0 Mt Longitud 10,0 M En el Barrio Ángeles Sector Condoto Que Comunica Con El Barrio El Jardín Sector Los Palacios En La Ciudad De Quibdó Municipio De Quibdó” (\$200.643.196,00) ➤ “Construcción De Boxculvert En Concreto Reforzado Sección 3,0x3,0 Mt Longitud 8,0 M En El Barrio Minuto De Dios Parte Baja Sector San José Que Se Comunica Con Los Rosales En La Ciudad De Quibdó Municipio De Quibdó” (\$142.264.187,00) ➤ “Construcción Puente Vehicular Sobre La Quebrada El Caraño, Sector Fuego Verde Municipio De Quibdó - Departamento Del Chocó”(\$356.571.709,00) ➤ Interventoría técnica, administrativa y financiera a la construcción puente vehicular sobre la quebrada el Caraño, sector fuego verde municipio de Quibdó - Departamento del Chocó
Lugar intervención:	Barrio Yesquita y San Martín, Minuto de Dios, Ángeles - Condoto, Fuego Verde, Uribe Vélez
Características población beneficiada:	La población beneficiada es todo el municipio de Quibdó sin distinción de raza (Mestiza, Indígena y Afro) en la construcción de esos puentes



Quibdó Productivo, Territorio Competitivo!



Gobernación del Chocó



Libertad y Orden
República de Colombia

Carrera Segunda No 24A - 32, Telefax 671 21 75 Código Postal: 270001.
Correo-e: alcaldia@quibdo-choco.gov.co, Quibdó - Chocó.



ALCALDÍA MUNICIPAL DE
Quibdó

NIT. 891680011-0

SECRETARÍA DE INFRAESTRUCTURA

	<i>se le brindo empleo aproximadamente a 105 personas de Género masculino</i>
Recursos Invertidos:	<i>Aproximadamente \$110.000.000 millones de pesos</i>
Medio de verificación:	<i>A Través de los contratos de obra</i>

PUENTE DE YESQUITA SAN MARTIN



Quibdó Productivo, Territorio Competitivo!



Carrera Segunda No 24A - 32, Telefax 671 21 75 Código Postal: 270001.
Correo-e: alcaldia@quibdo-choco.gov.co, Quibdó - Chocó.



ALCALDÍA MUNICIPAL DE
Quibdó
NIT. 891680011-0

SECRETARÍA DE INFRAESTRUCTURA



BOXCULVERT EN CONCRETO REFORZADO EN EL BARRIO LOS ANGELES



Quibdó Productivo, Territorio Competitivo!



Carrera Segunda No 24A - 32, Telefax 671 21 75 Código Postal: 270001.
Correo-e: alcaldia@quibdo-choco.gov.co, Quibdó - Chocó.



ALCALDÍA MUNICIPAL DE
Quibdó
NIT. 891680011-0

SECRETARÍA DE INFRAESTRUCTURA



BOXCULVERT EN CONCRETO REFORZADO BARRIO MINUTO DE DIOS PARTE BAJA SECTOR SAN JOSÉ II



Quibdó Productivo, Territorio Competitivo!



Carrera Segunda No 24A - 32, Telefax 671 21 75 Código Postal: 270001.
Correo-e: alcaldia@quibdo-choco.gov.co, Quibdó - Chocó.



ALCALDÍA MUNICIPAL DE
Quibdó

NIT. 891680011-0

SECRETARÍA DE INFRAESTRUCTURA



**CONSTRUCCIÓN PUENTE VEHICULAR SOBRE LA QUEBRADA EL CARAÑO, SECTOR
FUEGO VERDE**



Quibdó Productivo, Territorio Competitivo!



Gobernación del Chocó



Libertad y Orden
República de Colombia

Carrera Segunda No 24A - 32, Telefax 671 21 75 Código Postal: 270001.
Correo-e: alcaldia@quibdo-choco.gov.co, Quibdó - Chocó.



ALCALDÍA MUNICIPAL DE
Quibdó

NIT. 891680011-0

SECRETARÍA DE INFRAESTRUCTURA



3.

Dimensión:	<i>AMBIENTA</i>
Objetivo estratégico:	<i>Implementar soluciones de planificación territorial urbanas y rurales acordes al concepto de ECOTerritorio</i>
Programa:	<i>Quibdó avanza en su planificación</i>
Proyecto:	<i>Movilidad segura</i>



Quibdó Productivo, Territorio Competitivo!



Carrera Segunda No 24A - 32, Telefax 671 21 75 Código Postal: 270001.
Correo-e: alcaldia@quibdo-choco.gov.co, Quibdó - Chocó.



ALCALDÍA MUNICIPAL DE
Quibdó

NIT. 891680011-0

SECRETARÍA DE INFRAESTRUCTURA

Meta:	<i>Formular e Implementar el Plan de Mejoramiento, Mantenimiento y Pavimentación de las Vías Urbanas y Terciarias del Municipio de Quibdó</i>
Avances:	<ul style="list-style-type: none"> ❖ <i>Se realizaron el mejoramiento y mantenimiento de la capa de rodadura de 20 Km de las vías Terciarias.</i> ❖ N° ALDQ - 071 - 25 - 07 -2017 “MEJORAMIENTO Y MANTENIMIENTO DE LAS VIAS QUIBDÓ - PACURITA DEL KM 1 + 350 AL KM 4 + 400 EN EL MUNICIPIO DE QUIBDÓ - DEPARTAMENTO DEL CHOCÓ”. (\$32.894.239,00) ❖ N° ALDQ - 149 - 14- 12 - 2017 “CONFORMACIÓN DE CALZADA EN AFIRMADO DE LOS BARRIOS MIRAFLORES, LA ESMERALDA Y LAS AMÉRICA DE LA CIUDAD DE QUIBDÓ”(\$33.033.049,00) ❖ N° ALDQ - 148 - 14- 12 - 2017 “MEJORAMIENTO Y MANTENIMIENTO DE LAS VIAS QUIBDÓ - GUADALUPE DEL KM 00 + 00 AL KM 4 + 200 EN EL MUNICIPIO DE QUIBDÓ - DEPARTAMENTO DEL CHOCÓ” (\$ 30.587.840,00) ❖ N° ALDQ - 147 - 14- 12 - 2017 “MEJORAMIENTO Y MANTENIMIENTO DE LA VÍA DESDE LA CONSTRUCCIÓN DEL HOSPITAL DE LA ZONA NORTE HASTA EL CORREGIMIENTO DE GUAYABAL DEL MUNICIPIO DE QUIBDÓ”(\$32.714.994,00) ❖ <i>Se realizaron el mejoramiento, mantenimiento y pavimentación de la capa de rodadura de las vías urbanas.</i> ❖ N° ALDQ - 110 - 05 -10 -2017 “REPARCHEO EN LA CALLE 30 ENTRE 2 A 4, CALLE 28 ENTRE 4 Y 5, REJA EN LA MARGARITAS BAJANDO EL COLISEO Y MEJORAMIENTO DE LOS BOXCULVERT CON PAVIMENTO Y REJILLA EN EL TAMBO, COLOCACIÓN DE REJILLAS EN LA CALLE 26 SUBIDA A LA LOMA SAN JUDAS, CARRERA 4 CON CALLE 24, CALLE 24 ENTRE CARRERAS 6ª Y 7, CARRERAS 6ª DESPUÉS DEL PUENTE DE HUAPANGO, EN LA CARRERA 3 Y CARRERAS 10 CON CALLE 29 SUBIDA A LA LOMA SAN JUDA DEL MUNICIPIO DE QUIBDÓ.”(\$24.610.953,00) ❖ N° ALDQ - 197 del 10 de Octubre de 2017 “REALIZAR EL MEJORAMIENTODE 2 PUENTES PEATONALES EN MADERA DE LOS BARRIOS SAN MARTIN Y EL PUENTE DE GARCIA GOMEZ, Y CHAMBACU CON EL BARRIO YESCAGRANDE DE LA CIUDAD DE QUIBDÓ” (\$67.346.403,00)



Quibdó Productivo, Territorio Competitivo!



Gobernación del Chocó



Libertad y Orden
República de Colombia

Carrera Segunda No 24A - 32, Telefax 671 21 75 Código Postal: 270001.
Correo-e: alcaldia@quibdo-choco.gov.co, Quibdó - Chocó.



ALCALDÍA MUNICIPAL DE
Quibdó

NIT. 891680011-0

SECRETARÍA DE INFRAESTRUCTURA

- ❖ **Nº ALDQ - 045 - 08 - 05 - 2017** “MEJORAMIENTO Y MANTENIMIENTO DE LA VÍA DESDE LA CONSTRUCCIÓN DEL HOSPITAL DE LA ZONA NORTE HASTA EL CORREGIMIENTO DE GUAYABAL DEL MUNICIPIO DE QUIBDÓ” **(\$32.759.191,00)**
- ❖ **Nº 227 del 05 de diciembre de 2017** “ADECUACIÓN DEL CENTRO DE MONITOREO Y CONTROL Y AMPLIACIÓN DE LA RED SEMAFÓRICA EN EL ÁREA URBANA DEL MUNICIPIO DE QUIBDÓ CHOCÓ” **(\$1.024.322.467,00).**
- ❖ **Nº 228 del 15 de diciembre de 2017** INTERVENTORIA TÉCNICA, ADMINISTRATIVA Y FINANCIERA A LA ADECUACIÓN DEL CENTRO DE MONITOREO Y CONTROL Y AMPLIACIÓN DE LA RED SEMAFÓRICA DEL MUNICIPIO DE QUIBD. **(\$80.705.800,00).**
- ❖ *Procesos que se encuentran contratados por el sistema general de regalías.*
- ❖ **Nº 231 del 27 de Diciembre de 2017** “CONSTRUCCIÓN DE 2 KILÓMETROS MÁS 256 METROS DE PAVIMENTO EN CONCRETO RÍGIDO DE LA VÍA OBAPO - PACURITA EN EL MUNICIPIO DE QUIBDÓ” **(\$12.857.395.284,00).**
- ❖ **Nº 217 del 10 de Noviembre de 2017** “MEJORAMIENTO MEDIANTE LA CONSTRUCCIÓN DE PAVIMENTO EN CONCRETO RÍGIDO EN EL BARRIO LA PLAYITA VÍA URBANA DEL MUNICIPIO DE QUIBDÓ (550 mt)” **(\$1.705.178.757,00).**
- ❖ **Nº 226 del 05 de diciembre de 2017** “INTERVENTORIA TÉCNICA, ADMINISTRATIVA Y FINANCIERA AL MEJORAMIENTO MEDIANTE LA CONSTRUCCIÓN DE PAVIMENTO EN CONCRETO RÍGIDO EN EL BARRIO LA PLAYITA VÍA URBANA DEL MUNICIPIO DE QUIBDÓ” **(\$129.733.800,00).**
- ❖ **Nº 218 del 10 de Noviembre de 2017** “MEJORAMIENTO MEDIANTE LA CONSTRUCCIÓN DE PAVIMENTO EN CONCRETO RÍGIDO EN LA CALLE 18 ENTRE CARRERAS 22 Y 21 VÍAS URBANAS, BARRIO ROSALES EN EL MUNICIPIO DE QUIBDÓ (754 mts)” **(\$2.624.506.881,00).**



Quibdó Productivo, Territorio Competitivo!



Gobernación del Chocó



Libertad y Orden
República de Colombia

Carrera Segunda No 24A - 32, Telefax 671 21 75 Código Postal: 270001.
Correo-e: alcaldia@quibdo-choco.gov.co, Quibdó - Chocó.



ALCALDÍA MUNICIPAL DE
Quibdó

NIT. 891680011-0

SECRETARÍA DE INFRAESTRUCTURA

	<ul style="list-style-type: none"> ❖ N° 224 del 01 de Octubre de 2017“MEJORAMIENTO MEDIANTE LA CONSTRUCCIÓN DE PAVIMENTO EN CONCRETO RÍGIDO EN LA CALLE 18 ENTRE CARRERAS 22 Y 21 VÍAS URBANAS, BARRIO ROSALES EN EL MUNICIPIO DE QUIBDÓ (754 mts))” (\$199.873.457,00). ❖ N° 219 del 10 de Noviembre de 2017“MEJORAMIENTO MEDIANTE LA CONSTRUCCIÓN DE PAVIMENTO EN CONCRETO RIGIDO EN LA CARRERA 6 ENTRE CALLES 58 Y 65 VIA URBANA, ZONA NORTE EN EL MUNICIPIO DE QUIBDÓ (912 mts))” (\$5.846.529.547,00). ❖ N° 223 del 01 de Diciembre de 2017“INTERVENTORIA TÈCNICA, ADMINISTRATIVA Y FINANCIERA A LA MEJORAMIENTO MEDIANTE LA CONSTRUCCION DE PAVIMENTO EN CONCRETO RIGIDO EN LA CARRERA 6 ENTRE CALLES 58 Y 65 VIA URBANA, ZONA NORTE EN EL MUNICIPIO DE QUIBDÓ (\$447.911.943,00).
<p>Lugar intervención:</p>	<p><i>En los corregimientos de Guayabal y en los Barrios de Pacurita, Uribe Vélez, Miraflores, La Esmeralda, Las América, San Martin y el puente de García Gomez, y Chambacu con el barrio Yesca grande.</i></p>
<p>Características población beneficiada:</p>	<p><i>La población beneficiada es todo el municipio de Quibdó sin distingo de raza (Mestiza, Indígena y Afro) en los mejoramiento de las vías se le brindo empleo aproximadamente a 88 personas de Género masculino y 7 de Género Femenino de los cuales habían 8 Indígenas</i></p>
<p>Recursos Invertidos:</p>	<p>\$ 25.587.172.382,00</p>
<p>Medio de verificación:</p>	<p><i>A través de los diferentes contratos que se realizaron</i></p>



Quibdó Productivo, Territorio Competitivo!



Gobernación del Chocó



Libertad y Orden
República de Colombia

Carrera Segunda No 24A - 32, Telefax 671 21 75 Código Postal: 270001.
Correo-e: alcaldia@quibdo-choco.gov.co, Quibdó - Chocó.



ALCALDÍA MUNICIPAL DE
Quibdó

NIT. 891680011-0

SECRETARÍA DE INFRAESTRUCTURA

PUENTES EN MADERA CHAMBACU - YESCA GRANDE



SAN MARTIN Y EL PUENTE DE GARCIA GOMEZ



Quibdó Productivo, Territorio Competitivo!



Gobernación del Chocó



Libertad y Orden
República de Colombia

Carrera Segunda No 24A - 32, Telefax 671 21 75 Código Postal: 270001.
Correo-e: alcaldia@quibdo-choco.gov.co, Quibdó - Chocó.



ALCALDÍA MUNICIPAL DE
Quibdó

NIT. 891680011-0

SECRETARÍA DE INFRAESTRUCTURA

VIA GUADALUPE DEL KM 00 + 00 AL KM 4 + 200



VÍA QUIBDÓ – GUAYABAL DESDE LA CONSTRUCCIÓN DEL HOSPITAL DE LA ZONA NORTE



Quibdó Productivo, Territorio Competitivo!



Gobernación del Chocó



Libertad y Orden
República de Colombia

Carrera Segunda No 24A - 32, Telefax 671 21 75 Código Postal: 270001.
Correo-e: alcaldia@quibdo-choco.gov.co, Quibdó - Chocó.



ALCALDÍA MUNICIPAL DE
Quibdó
NIT. 891680011-0

SECRETARÍA DE INFRAESTRUCTURA

AMPLIACIÓN DE LA RED SEMAFÓRICA



Quibdó Productivo, Territorio Competitivo!



Gobernación del Chocó



Libertad y Orden
República de Colombia

Carrera Segunda No 24A - 32, Telefax 671 21 75 Código Postal: 270001.
Correo-e: alcaldia@quibdo-choco.gov.co, Quibdó - Chocó.



ALCALDÍA MUNICIPAL DE
Quibdó

NIT. 891680011-0

SECRETARÍA DE INFRAESTRUCTURA

PAVIMENTO EN CONCRETO RÍGIDO EN EL BARRIO LA PLAYITA VÍA URBANA



Quibdó Productivo, Territorio Competitivo!



Carrera Segunda No 24A - 32, Telefax 671 21 75 Código Postal: 270001.
Correo-e: alcaldia@quibdo-choco.gov.co, Quibdó - Chocó.



ALCALDÍA MUNICIPAL DE
Quibdó

NIT. 891680011-0

SECRETARÍA DE INFRAESTRUCTURA

**PAVIMENTO EN CONCRETO RIGIDO EN LA CARRERA 6 ENTRE CALLES 58 Y 65 VIA
URBANA, ZONA NORTE**



20/02/2018 2:39:14 p.m.



2/02/2018 2:52:45 p.m.

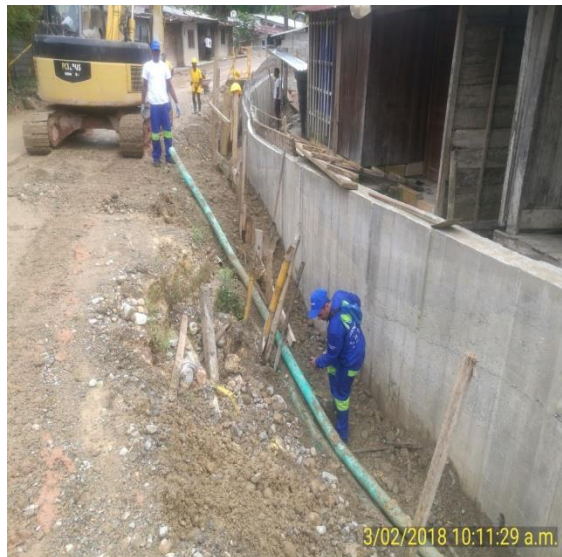

3/02/2018 10:11:29 a.m.



Quibdó Productivo, Territorio Competitivo!



Gobernación del Chocó



Libertad y Orden
República de Colombia

Carrera Segunda No 24A - 32, Telefax 671 21 75 Código Postal: 270001.
Correo-e: alcaldia@quibdo-choco.gov.co, Quibdó - Chocó.



ALCALDÍA MUNICIPAL DE
Quibdó

NIT. 891680011-0

SECRETARÍA DE INFRAESTRUCTURA

4.

Dimensión:	<i>SOCIAL</i>
Objetivo estratégico:	<i>Garantizar las condiciones para la implementación efectiva de los acuerdos y principios pactados en el marco del postconflicto para la sostenibilidad de la paz.</i>
Programa:	<i>Cierre de brechas en el sector educativo</i>
Proyecto:	<i>MI Ambiente escolar - Infraestructura y dotación educativa</i>
Meta:	<i>Formular e implementar el plan maestro de operación, mejoramiento y mantenimiento de infraestructura y Dotación educativa para el municipio de Quibdó</i>
Avances:	<ul style="list-style-type: none"> ➤ N° 137 del 6 de Julio de 2017 “MEJORAMIENTO DE PISOS (CORREDOR), RED SANITARIA Y CIELO RASOS EN LA INSTITUCIÓN EDUCATIVA IEFEMP SEDE ANEXA MUNICIPIO DE QUIBDÓ” (\$40.710.020,00) ➤ N° 233 del 28 de Diciembre de 2017 “ADECUACIÓN Y MEJORAMIENTO DEL MEGACOLEGIO MIA FASE II DEL MUNICIPIO DE QUIBDÓ, CHOCÓ” (\$6.028.543.305,93,00) ➤ N° 237 del 29 de Diciembre de 2017 INTERVENTORIA TÉCNICA, ADMINISTRATIVA Y FINANCIERA ADECUACIÓN Y MEJORAMIENTO DEL MEGACOLEGIO MIA FASE II DEL MUNICIPIO DE QUIBDÓ, CHOCÓ. (\$370.126.627,00)
Lugar intervención:	
Características población beneficiada:	<i>La población beneficiada es todo el municipio de Quibdó sin distinción de raza (Mestiza, Indígena y Afro) en los mejoramientos de las Cubiertas se le brinda empleo aproximadamente a 130 personas de Género masculino y en los mejoramientos</i>
Recursos Invertidos:	\$ 6.439.379.998
Medio de verificación:	<i>A través de los diferentes contratos que se realizaron</i>



Quibdó Productivo, Territorio Competitivo!



Carrera Segunda No 24A - 32, Telefax 671 21 75 Código Postal: 270001.
Correo-e: alcaldia@quibdo-choco.gov.co, Quibdó - Chocó.



ALCALDÍA MUNICIPAL DE
Quibdó

NIT. 891680011-0

SECRETARÍA DE INFRAESTRUCTURA

**MEJORAMIENTO DE PISOS (CORREDOR), RED SANITARIA Y CIELO RASOS EN LA
INSTITUCIÓN EDUCATIVA IEFEMP SEDE ANEXA**

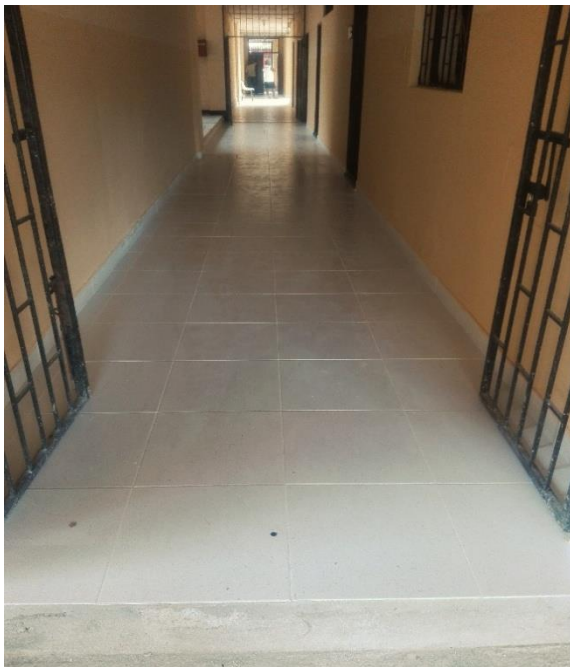

Quibdó Productivo, Territorio Competitivo!



Gobernación del Chocó



Libertad y Orden
República de Colombia

Carrera Segunda No 24A - 32, Telefax 671 21 75 Código Postal: 270001.
Correo-e: alcaldia@quibdo-choco.gov.co, Quibdó - Chocó.



ALCALDÍA MUNICIPAL DE
Quibdó
NIT. 891680011-0

SECRETARÍA DE INFRAESTRUCTURA

MEGACOLEGIO MIA FASE II

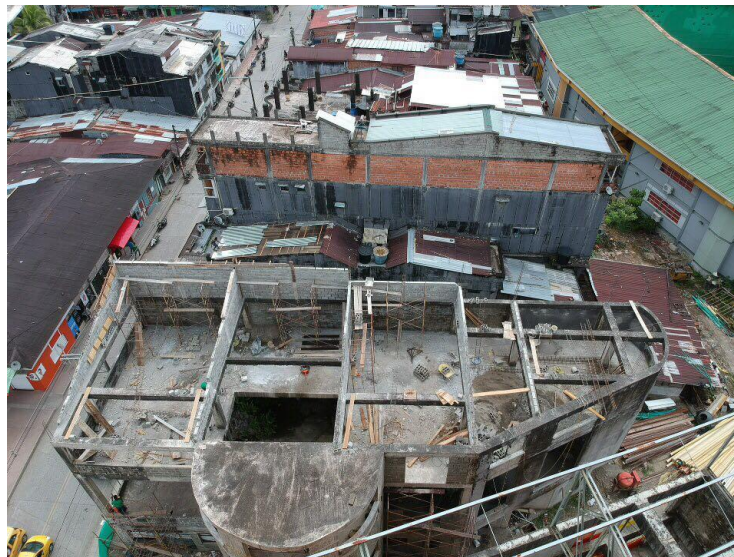
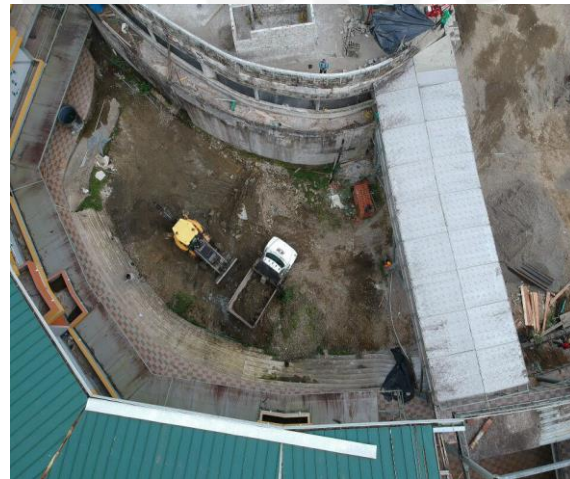

Quibdó Productivo, Territorio Competitivo!



Carrera Segunda No 24A - 32, Telefax 671 21 75 Código Postal: 270001.
Correo-e: alcaldia@quibdo-choco.gov.co, Quibdó - Chocó.



ALCALDÍA MUNICIPAL DE
Quibdó
NIT. 891680011-0

SECRETARÍA DE INFRAESTRUCTURA

5.

Dimensión:	<i>SOCIAL</i>
Objetivo estratégico:	<i>Mejorar la oferta y apropiación responsable de servicios sociales para garantizar la inclusión de la sociedad MIA según edad, condición y género.</i>
Programa:	<i>Garantía del desarrollo Integral Servicios públicos para la sociedad MIA</i>
Proyecto:	<i>Impulsos</i>
Meta:	
Avances:	➤ <i>consultoría para la elaboración de los estudios y diseños de los acueductos y el alcantarillado de los corregimiento de cala ahorra, corede y chorito, las mercedes, puerto murillo, san francisco de icho, las brisas y santa lucia del fuerte, de acuerdo a los parámetros de ventanilla única del mvct, Municipio de Quibdó -Chocó"</i>
Lugar intervención:	<i>Corregimiento de cala ahorra, corede y chorito, las mercedes, puerto murillo, san francisco de icho, las brisas y santa lucia del fuerte.</i>
Características población beneficiada:	<i>La población beneficiada los habitantes de los corregimiento de cala ahorra, corede y chorito, las mercedes, puerto murillo, san francisco de icho, las brisas y santa lucia del fuerte de sin distingo de raza (Mestiza, Indígena y Afro).</i>
Recursos Invertidos:	<i>\$ 910.000.000,00</i>
Medio de verificación:	<i>Nº 239 del 29 de Diciembre de 2017</i>

6.

Dimensión:	<i>SOCIAL</i>
Objetivo estratégico:	<i>Sociedad MIA para el desarrollo integral</i>
Programa:	<i>Salud para la felicidad</i>
Proyecto:	<i>Infraestructura para la salud</i>
Meta:	<i>Promover el mejoramiento y la construcción de infraestructura en salud de la zona urbana y rural que se requiere</i>
Avances:	➤ <i>CONSTRUCCIÓN DE LA UNIDAD INTERMEDIA DE SALUD EN EL BARRIO CARAÑO EN EL MUNICIPIO DE QUIBDÓ.</i>



Quibdó Productivo, Territorio Competitivo!



Carrera Segunda No 24A - 32, Telefax 671 21 75 Código Postal: 270001.
Correo-e: alcaldia@quibdo-choco.gov.co, Quibdó - Chocó.



ALCALDÍA MUNICIPAL DE
Quibdó

NIT. 891680011-0

SECRETARÍA DE INFRAESTRUCTURA

	➤ <i>INTERVENTORIA TÉCNICA, ADMINISTRATIVA Y FINANCIERA A LA CONSTRUCCIÓN DE LA UNIDAD INTERMEDIA DE SALUD EN EL BARRIO CARAÑO EN EL MUNICIPIO DE QUIBDÓ.</i>
Lugar intervención:	<i>BARRIO CARAÑO</i>
Características población beneficiada:	<i>La Población beneficiada es todo el municipio de Quibdó sin distingo de raza (Mestiza, Indígena y Afro)</i>
Recursos Invertidos:	<i>\$ 5.339.105.962</i>
Medio de verificación:	<i>139 del 07 de Julio de 2017</i>

UNIDAD INTERMEDIA DE SALUD EN EL BARRIO CARAÑO



Quibdó Productivo, Territorio Competitivo!



Carrera Segunda No 24A - 32, Telefax 671 21 75 Código Postal: 270001.
Correo-e: alcaldia@quibdo-choco.gov.co, Quibdó - Chocó.



ALCALDÍA MUNICIPAL DE
Quibdó

NIT. 891680011-0

SECRETARÍA DE INFRAESTRUCTURA



ROSA MILENA COSSIO MOSQUERA
Secretaria de Infraestructura



Quibdó Productivo, Territorio Competitivo!



Gobernación del Chocó



Libertad y Orden
República de Colombia

Carrera Segunda No 24A - 32, Telefax 671 21 75 Código Postal: 270001.
Correo-e: alcaldia@quibdo-choco.gov.co, Quibdó - Chocó.